

## Позвоночник

Одно из основных направлений нашей клиники – это лечение заболеваний заболеваний шейного отдела позвоночника. Мы производим операции как при травмах, так и при дегенеративных заболеваниях позвоночника. При этом применяются все распространённые методы оперативного доступа – спереди (вентральные), сзади (дорзальные), а также многие специальные современные методики хирургии позвоночника.

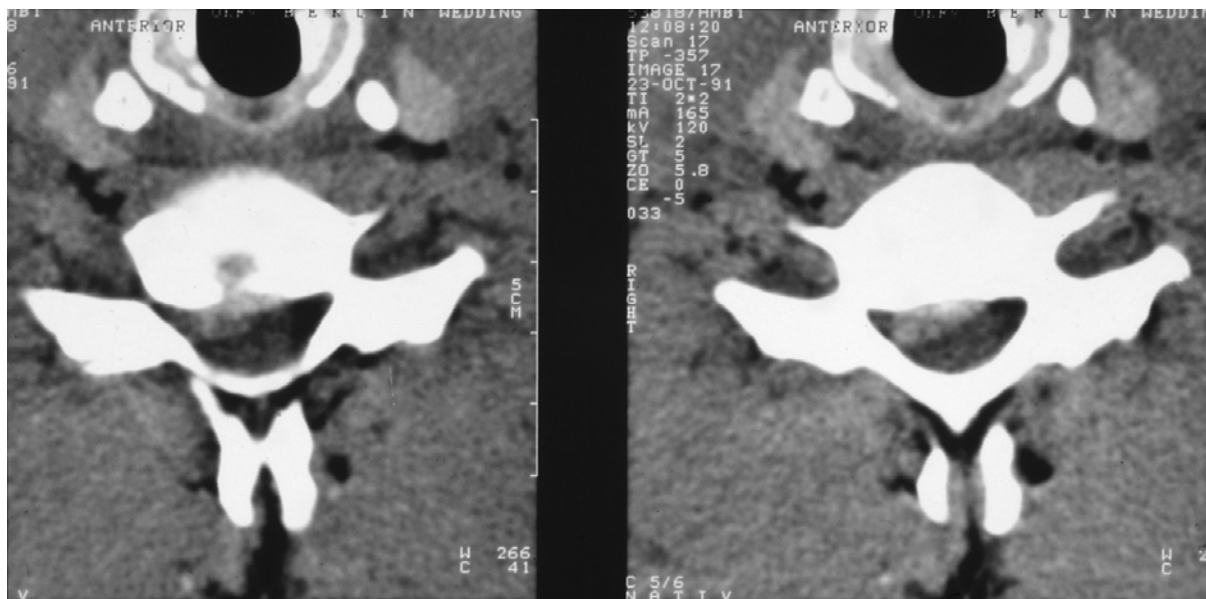

Рис.: Выраженная грыжа позвонка шейного отдела позвоночника.